

TB Kreuzbach
Entwässerungsabschnitt D3
Bau-km 2+100 - 2+412,665

Beginn der Baustrecke
Bau-km 4+467,589
Beit.-km 158,750

Ende der Baustrecke
Bau-km 4+467,589
Beit.-km 158,750

Bau-km 4+480 bis 4+550
provisorischer Übergang
auf den Bau-km 4+140
bis zum Ausbau
des benachbarten Abschnitts
06.320

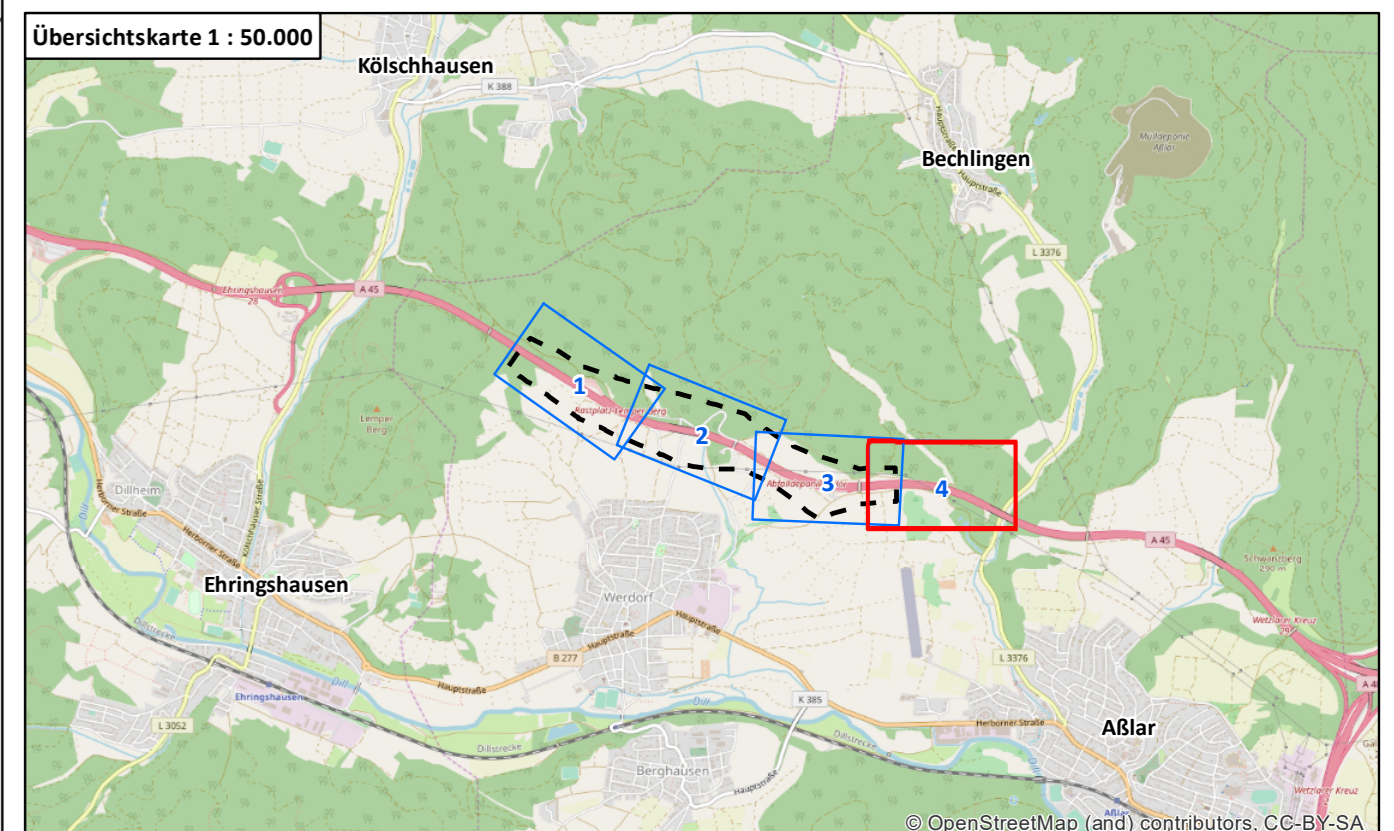

Nr.:	Art der Änderung	Datum:	Zeichen:

 Biedrichstraße 8c Tel.: (06036) 9 89 36-10 mail@naturplanung.de	G1200 Wolfersheim Fax: (06036) 9 89 36-11 www.naturplanung.de	Datum	Zeichen	
		bearbeitet	Okt. 2018	Feuchter
		gezeichnet	Okt. 2018	Herbel
 Straßen- und Verkehrsmanagement 		Datum	Zeichen	
	bearbeitet			
	gezeichnet			

FESTSTELLUNGSENTWURF

Straße: BAB 45
 Beginn: NK 5316029 und NK 5416 038, Strecken – km 156,336
 Ende: NK 5316029 und NK 5416 038, Strecken – km 158,749
 Hessen ID: 20854

Unterlage 9.1 / Blatt-Nr: 4
 Maßnahmenplan
 Maßstab: 1 : 1.000

BAB 45 Ersatzneubau der Talbrücke Kreuzbach mit 6-streifigem Ausbau

Aufgestellt: Dillenburg, den 30.07.2019
 Hessen Mobil
 - Dezernat BAB 45 -

gez. Gräß
 Dezernent